



FOTON

Cargador

FL956H



**GARANTÍA
CARGADOR**

1 año

2.000 hrs

LO QUE OCURRA
PRIMERO*

* PUEDE SER EXTENDIDA

CARGADOR FL956H

Motor SHANGAI SC11CB220G2B1

Capacidad de carga 5500kg

Capacidad del balde 3.0m³



Cargador FL956H

Especificaciones Técnicas

Marca del motor	SHANGCHAI Diseño CAT
Referencia del motor	SC11CB220G2B1 Diseño CAT 3306
Desplazamiento lts	10,45
Potencia (KW/Hp/rpm)	162/217/2200
Capacidad de carga kg	5500
Peso de operación (Standard) kg	16980
Capacidad del balde m3	3
Tiempo de ciclo total S	10,6
Máximo fuerza de tracción KN	160
Máxima fuerza de desprendimiento KN	165
Dimensiones generales mm	8360x2980x3380
Hidráulicas	Sistema hidráulico independiente de fácil diagnóstico y reparación
Presión de trabajo del sistema Mpa	18
Desplazamiento de trabajo del sistema ml/r	220
Presión del sistema de dirección Mpa	16
Tanque aceite (L)	320
Tipo de motor	6 cilindros en línea y turbocargado.



Vidrio plano y vista en cabina de 360° que ofrece la mejor visualización y seguridad para el operador.
Con A/C y silla graduable por peso



Frenos de fácil mantenimiento y durabilidad



Bastidor articulado diseñado con tecnología europea, durable y de 4 placas rígidas, lo cual mejora la resistencia torsional en un 56%



Equipado con motor Shangchai Diseño CAT, tecnología avanzada, excelente durabilidad, eficiencia. Motores Weichai y Cummins son opcionales.

Dimensiones generales

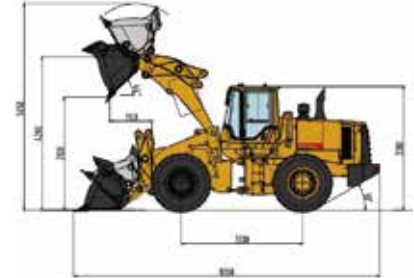
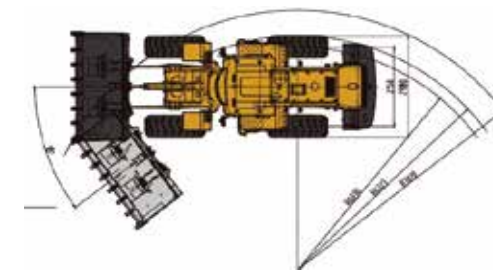

PUNTOS DE VENTA: **BOGOTÁ:** Cra. 45 (Autopista Norte) # 242-10 Tel: (031) 6760282 – Cel: 318 4505104 / **Av. Boyacá** # 66A-06 Tel: (031) 2246204 – Cel 318 4152088 / **Fontibón** Calle Diagonal 16 # 98-17 (Variante Fontibón) Tel: (031) 7431917 – Cel: 317 4044272 / **MEDELLÍN:** Calle 2 # 50-21 Tel: (034) 3615828 – Cel: 317 4410432 / **CALI:** Calle 15 #32 A-289 Vía Yumbo Tel: (032) 4853790 – Cel: 317 4312744 / **BARRANQUILLA:** Vía 40 # 50B-54 Tel: (035) 3851752 – Cel: 316 2477691 / **VILLAVICENCIO:** Calle 1 # 37-200 Bodega 2 Anillo Vial Villavicencio Tel: (038) 6848416 - Cel: 315 5142938 / **PASTO:** Calle 22 # 6-28 Av. Bolívar Tel: (032) 7306131 – Cel 316 2727913 / **NEIVA:** Casamotor Cra. 7 # 2-25 Sur Tel: (038) 8701653 / **PEREIRA:** Casautos S.A. Av. 30 de Agosto # 105-90 Tel: (036) 3205500 - Cel: 318 3121037 / **IBAGUÉ:** Casamotor SAS Cra. 48 Sur # 113-103 Sector Aparco Km 5 Vía Picalaña Tel: (038) 2655529 / **BUCARAMANGA:** Agrotrans Cra. 15 # 18-45 Sucursal Kilómetro 3 Vía Bucaramanga-Girón Tel: (037) 671 1111 - Cel: 320 349 3176 / **POPAYÁN:** Automotores El Ingenio Cra. 9 # 10 N-15 Tel: (032) 837 2929 – Cel: 315 3526550 / **MONTERÍA:** Doriautos Cra. 2 # 45-431 Tel: (034) 7911111- Cel: 315 7157920 / **CÚCUTA:** Av. Libertadores # 2-160 Zona F Tel: (037) 5876867 Cel: 315 7006633 / **TUNJA:** Cra. 6 # 73-37 Tel: (038) 7462106 - Cel: 313 2256299 / **Línea de atención Nacional:** 01 8000 518 822 // (Las toneladas anunciadas no incluyen el peso de la carrocería. Las imágenes son ilustrativas y no corresponden necesariamente a la oferta comercial local. Las especificaciones pueden cambiar sin previo aviso.)

ES MÁS QUE SÓLO ACEITE.
ES INGENIERÍA LÍQUIDA™



Lubricante recomendado por Foton.